



GOVERNO DO ESTADO DO TOCANTINS
SECRETARIA DA INFRA-ESTRUTURA

PROC: 2008 3700 000554 DATA: 10/07/2008
NOME: CONSTRUTORA GUIA LTDA

ASSUNTO: DIVERSOS
ORIGEM: SEINF
INFORMACOES: DISQUE-PROCESSO - 218-1200
VALOR.: 0,00

26452/18

VOL. II

HIST. MEDIÇÃO DO CONTRATO N. 241/2007
REF. CONST. DE UM PREDIO ESCC
LAR PADRÃO 2005, TIPO C, COM 6
4 SALAS DE AULA NO POVOADO ALTO
LINDO EM GOIATINS-TO.

Anexo VI nº 155109
75 007,56 03/12/09.



GOVERNO DO ESTADO DO TOCANTINS
SECRETARIA DA INFRA-ESTRUTURA
SUPERINTENDÊNCIA DE OBRAS PÚBLICAS
DIRETORIA DE FISCALIZAÇÃO E MEDIÇÃO



2009 370 0 000554
VOL. II

Termo de Abertura de Volume

Aos 30 dias do mês de novembro de 2009, nesta(e) **DIRETORIA DE FISCALIZAÇÃO E MEDIÇÃO**, faço a abertura do 02º volume do processo nº **000554-3700/2008 (Normal)**, sendo que o 01º volume encerrou-se contendo 338 folhas, incluindo o Termo de Encerramento. Certifico, ainda, que o primeiro ato processual praticado neste 02º volume é a (o) Termo de Abertura, juntado (a) às fls. 340.



Governo do Estado do Tocantins
Secretaria da Infra - Estrutura

ANÁLISE CONTRATUAL

Contrato : 00241/2007 SubContrato : 0 Recurso: SEDUC / 14 / 14

Empresa : CONSTRUTORA GUIA LTDA.

Objeto : Construção de um Prédio Escolar Padrão - 2005, Tipo "C", com 04 (quatro) salas de aula, no povoado Alto Lindo.

Localidade (s) : GOIATINS

VALORES

Valor Contrato a PI	: 601.535,25	
Aditivos	: 0,00	
Valor Total a PI	: 601.535,25	
valor Medido a PI	: 517.368,36	86,01%
Saldo a PI	: 84.166,89	13,99%
Última Medição	: 6 ^a - Parcial	
Período da Última Medição	: 16/11/2009 a 23/11/2009	

PRAZO

Data da Ordem de Serviço	: 01/07/2008				
Prazo Contratual	: 180				
Vencimento	: 28/12/2008				
1 ^a Ordem de Aditivo :	09/01/2009	Prazo :	120 dias	Vencimento :	27/04/2009
1 ^a Ordem de Paralisação :	02/03/2009	Saldo :	56 dias		
1 ^a Ordem de Reinício :	16/11/2009	Vencimento :	11/01/2010		

Eng. Civil Leonidas R. Zeledon
CREA: 3439/D-GO
Mat.: 156736-5
FISCAL/SEINF/SOP/DFIS



RELATÓRIO DE ANÁLISE TÉCNICA

OBRA: Constr. de um prédio escolar padrão - 2005 - Tipo C - com 04 salas de aula.

ADITIVO DE PRAZO: 120 Dias

CONTRATO: 241/2007

DT. TÉRM. CONTR.: 11/01/2010

EMPRESA: Construtora Guia Ltda

DT. ESTIMADA P/ TÉRM.: Jan/2010

MUNICÍPIO: Alto Lindo - Goiatins - TO.

PRAZO: 180 dias

DATA DA O. S.: 01.07.2008

ÁREA CONSTRUÍDA: 844,78 m2

DT. VISITA: 21/11/2009

ITEM	SERVIÇOS	CONCEITO			ANTERIOR	REALIZAÇÃO	ACUMULADO
		B	R	P			
01.00.00	SERVIÇOS PRELIMINARES	X			100,00%	0,00%	100,00%
02.00.00	INFRA-ESTRUTURA	X			100,00%	0,00%	100,00%
03.00.00	SUPERESTRUTURA	X			100,00%	0,00%	100,00%
04.00.00	VEDAÇÃO	X			100,00%	0,00%	100,00%
05.00.00	ESQUADRIAS METÁLICAS	X			41,17%	0,00%	41,17%
06.00.00	COBERTURA	X			0,00%	82,00%	82,00%
07.00.00	INSTALAÇÃO HIDRO-SANITÁRIA	X			96,00%	0,00%	96,00%
08.00.00	INSTALAÇÃO ELÉTRICA	X			19,00%	0,00%	19,00%
09.00.00	CABEAMENTO ESTRUTURADO				0,00%	0,00%	0,00%
10.00.00	REVESTIMENTOS	X			43,48%	0,00%	43,48%
11.00.00	VIDROS				0,00%	0,00%	0,00%
12.00.00	PINTURA				0,00%	0,00%	0,00%
13.00.00	SERVIÇOS COMPLEMENTARES	X			85,00%	0,00%	85,00%
CONCEITO MÉDIO		Bom					

VALOR DO CONTRATO R\$ 601.535,25

B - BOM / R - REGULAR / P - PÉSSIMO

Observações:

Obra iniciada em 01/07/2008.

Serviços executados: na visita de 21/11/2009:

- Madeiramento concluído;
- 60 % da telha colocada.

Em 21/11/2009 a obra encontrava-se em atividade.

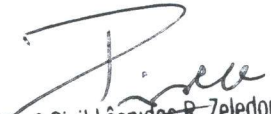
Engº Civil Léonidas R. Zeledon
CREA: 3439/D-GO
Mat.: 156736-5
FISCAL/SEINF/SOP/DFIS



GOVERNO DO ESTADO DO TOCANTINS
SECRETARIA DA INFRAESTRUTURA
SUPERINTENDÊNCIA DE OBRAS PÚBLICAS
DIRETORIA DE FISCALIZAÇÃO E MEDIÇÃO



RELATÓRIO FOTOGRAFICO

CONTRATO: 00241/2007

OBRA : Construção de um Prédio Escolar Padrão - 2005, Tipo "C", com 04 (quatro) salas de aula, no povoado Alto Lindo.

VISITA : 21/11/2009

LOCAL : GOIATINS

EMPRESA : CONSTRUTORA GUIA LTDA.



GOVERNO DO ESTADO DO TOCANTINS
SECRETARIA DA INFRAESTRUTURA
SUPERINTENDÊNCIA DE OBRAS PÚBLICAS
DIRETORIA DE FISCALIZAÇÃO E MEDIÇÃO

SEINF
Fls. 3114
in
Visto

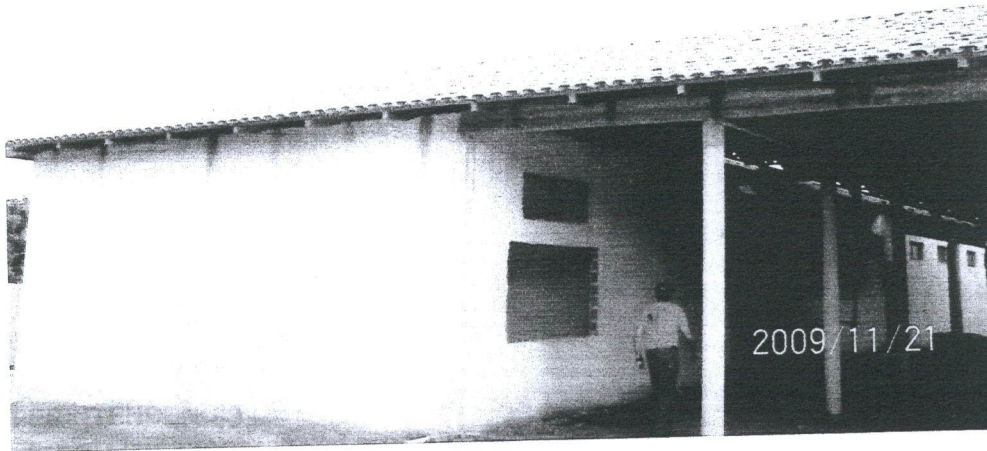

=> Vista frontal do telhado.

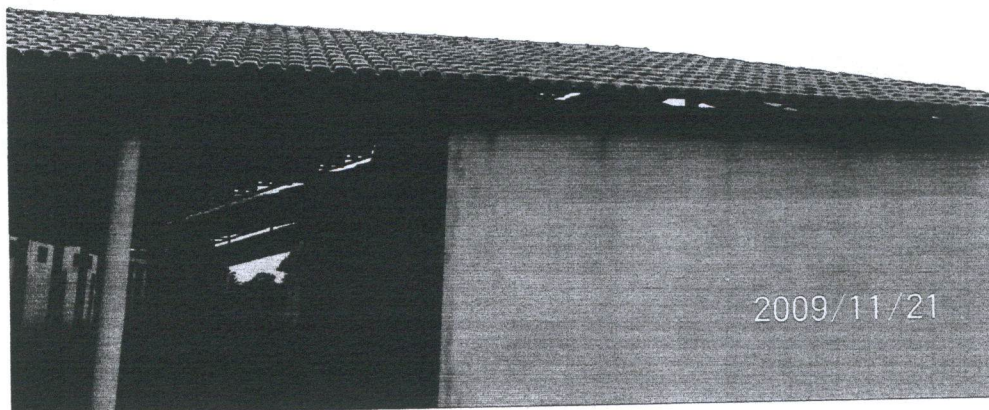

=> Idem.

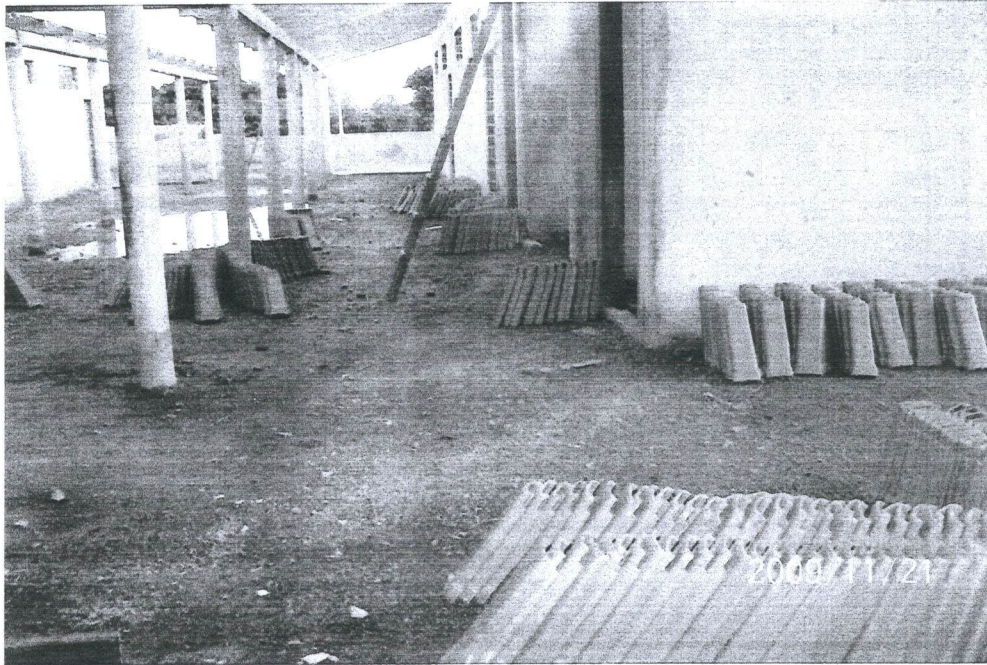

=> Telhas depositadas no local.



=> Vista parcial interna do telhado.

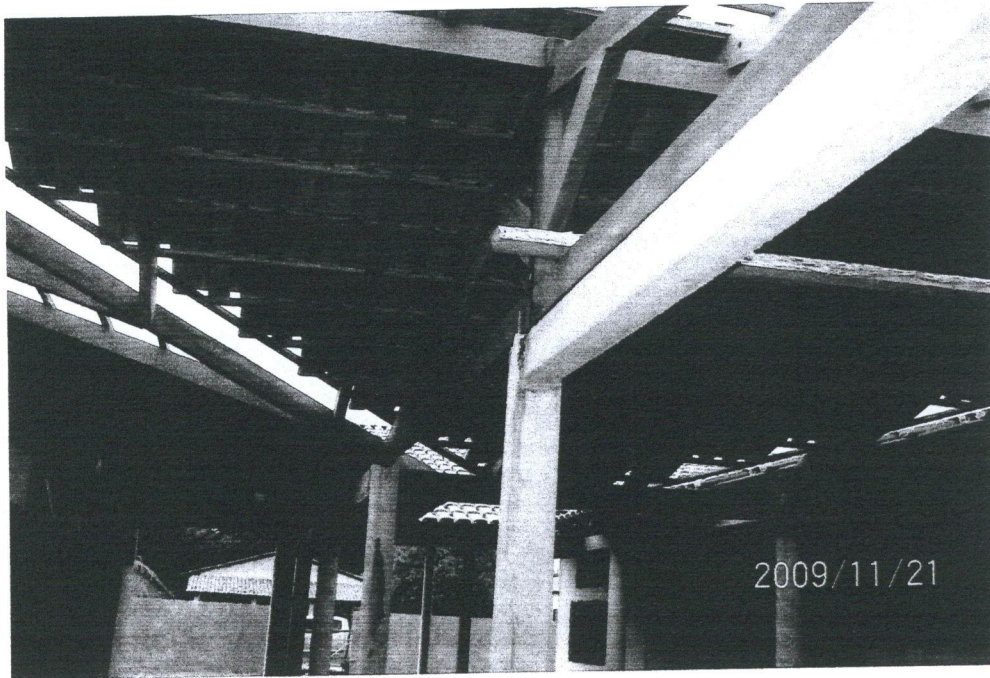

=> Vista parcial interna do telhado.



=> Idem.



=> Idem.

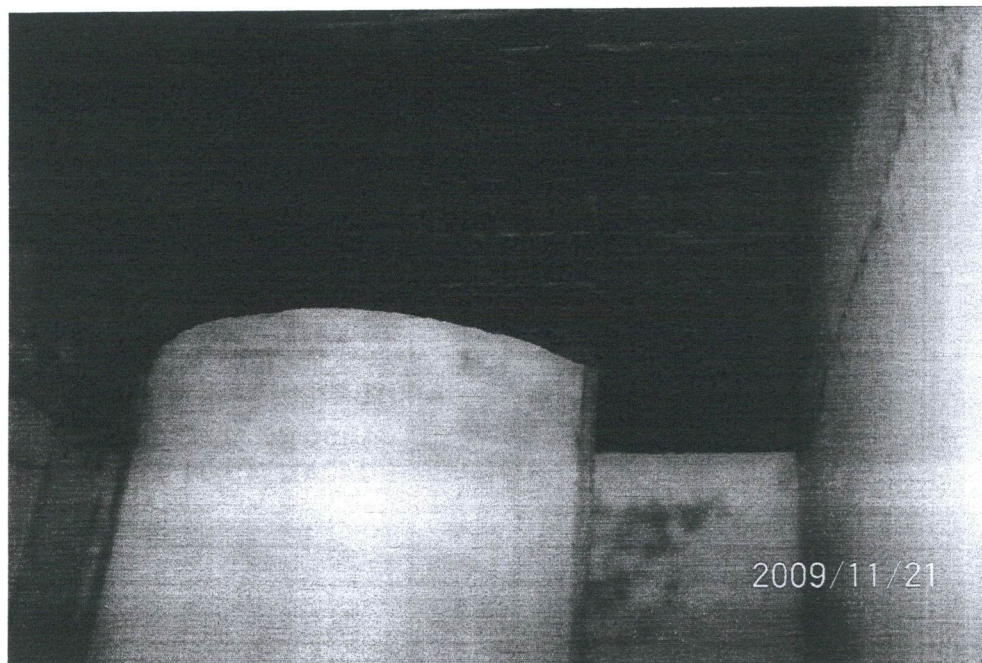

=> Vista parcial telhado sobre banheiro.



GOVERNO DO ESTADO DO TOCANTINS
SECRETARIA DA INFRAESTRUTURA
SUPERINTENDÊNCIA DE OBRAS PÚBLICAS
DIRETORIA DE FISCALIZAÇÃO E MEDIÇÃO

SEINF
Fls. 348
207
Visto

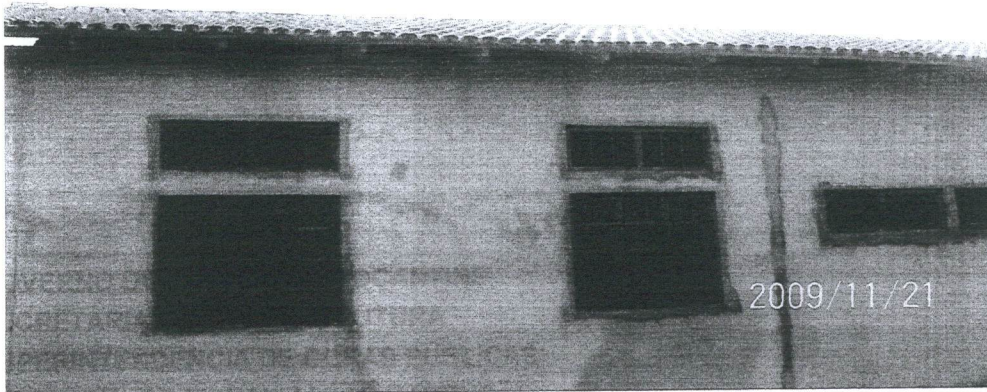

=> Vista lateral parcial da obra.



=> Vista do beiral da obra.



GOVERNO DO ESTADO DO TOCANTINS
SECRETARIA DA INFRAESTRUTURA
SUPERINTENDÊNCIA DE OBRAS PÚBLICAS
DIRETORIA DE FISCALIZAÇÃO E MEDIÇÃO

SEINF
Fis. 3/11/09
Visto

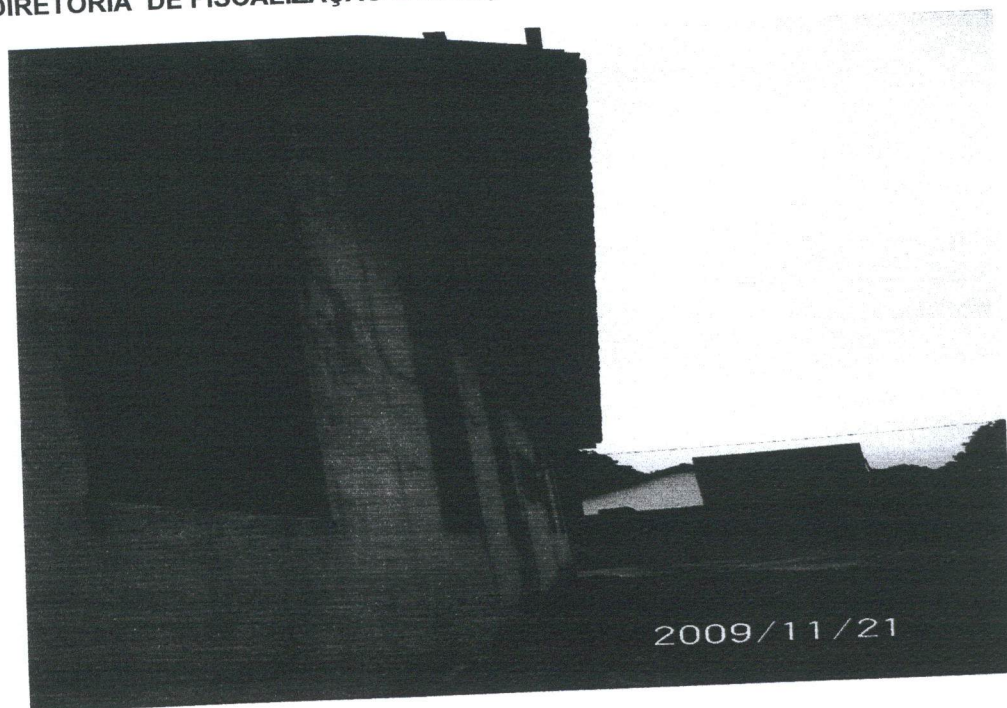

=> Vista parcial da obra.

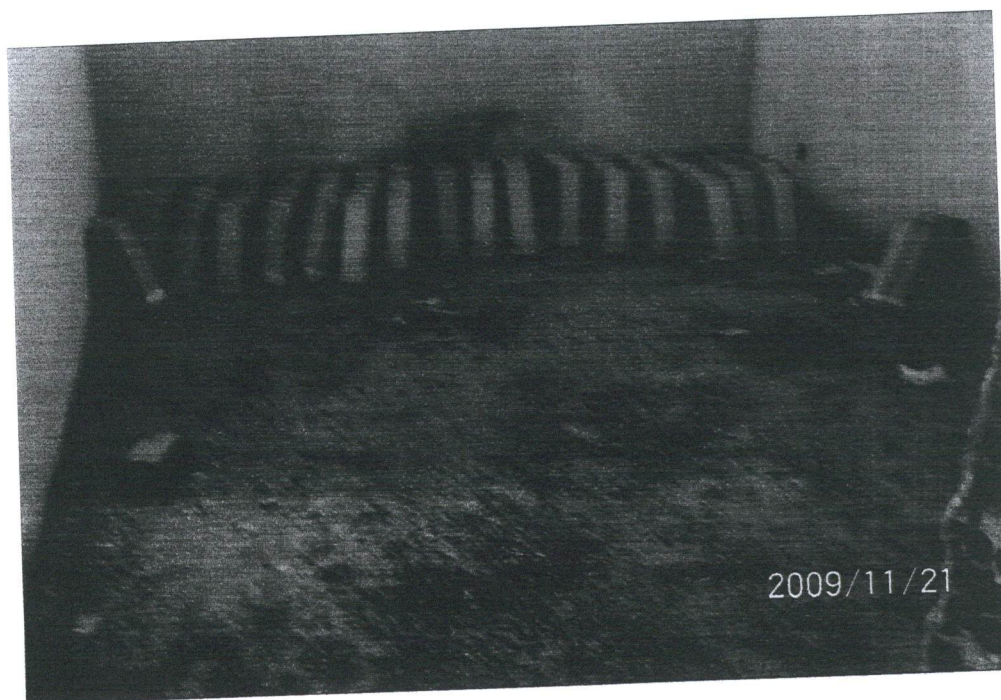

=> Vista telhas depositadas.



RELATÓRIO DE APROVAÇÃO

Exmo. Sr.
 Secretário

NESTA

A comissão infra-assinada, encaminha a V. Exa. os resultados encontrados na(o) 6ª Medição Parcial - Contrato 00241/2007 referente à : Construção de um Prédio Escolar Padrão - 2005, Tipo "C", com 04 (quatro) salas de aula, no povoado Alto Lindo.

LOCALIDADE(S): GOIATINS

Executados pela Empresa: CONSTRUTORA GUIA LTDA.

Esclarecemos que o custo dessa obra, até a presente data, é de R\$ 517.368,36 (quinhentos e dezessete mil e trezentos e sessenta e oito reais e trinta e seis centavos) e que o saldo a pagar desta(e) 6ª Medição Parcial - Contrato 00241/2007 é de R\$ 75.007,56 (setenta e cinco mil e sete reais e cinquenta e seis centavos).

Conforme discriminado abaixo:

Total das Avaliações e Medições -----	R\$	517.368,36
Total dos Reajustamentos -----	R\$	0,00
Valor Global Atual -----	R\$	517.368,36
Valor Global Anterior (-) -----	R\$	442.360,80
Saldo desta a pagar -----	R\$	75.007,56

Palmas - TO, 23 de novembro de 2009

Atenciosamente,

 Engº Civil Léonidas R. Zeledon
 CREA: 3439/D-GO
 Mat.: 156736-5
 FISCAL/SEINF/SOP/DFIS

 Engº Civil Omar Costa Junior
 Diretor de Fiscalização e Medição
 CREA 3165 D-GO
 SEINF/SOP/DFIS

 Engº Civil Boleslaw D. Júnior
 Superintendente de Obras Públicas
 CREA - 4265/D-GO Visto 8152/7-TO

Visto.:

 Lúcio Henrique G. Guimarães
 Subsecretário

Em ___/___/___



Governo do Estado do Tocantins
 Secretaria da Infraestrutura
 SCO - Sistema de Controle Obras - Versão 3.00
 Relatório de Medições de Obra

MEDIÇÃO DA 6ª PARCELA

Contrato: 002412007 Contratada: 05213973000122 CONSTRUTORA GUIA LTDA. Processo Medição: 0055437002008
 Depto Executor: 1 Data da SubContratação: 0065737002006 Processo Medição: 0055437002008
 SubContrato: 0 Data da Parcela: 23/11/2009 Período de Avaliação: 16/11/2009 a 23/11/2009
 Nº da Parcela: 006 Nº da O.S.: 002410012007 Data da O.S.: 01/07/2008 Data Assin.: 20/12/2007

Local: GOIATINS Rodovia:
 Objeto: 01 Construção de um Prédio Escolar Padrão - 2005, Tipo "C", com 04 (quatro) salas de aula, no povoado Alto Lindo.

Item	Descrição do Serviço	Unidade	Qtde. Acumulada Ant.	Qtde. Acum. Atual	Qtde. Realizada no Período	Preço Unitário	Custo Total Per.	Custo Total Acum. Ant.	Custo Total Acum. Atual.
01.00.000	SERVIÇOS PRELIMINARES								
01.01.000	INSTALAÇÕES PROVISÓRIAS								
01.01.001	LIMPEZA DO TERRENO	M2	1.577,10	1.577,10	0,00	1,370000	0,000000	2.160,62700	2.160,62700
01.01.002	LOCAÇÃO DE OBRA	M2	844,78	844,78	0,00	4,060000	0,000000	3.429,80680	3.429,80680
01.01.003	PLACA DE OBRA	M2	8,00	8,00	0,00	119,490000	0,000000	955,92000	955,92000
01.01.004	LIGAÇÃO PROVISÓRIA DE LUZ E FORÇA	UN	1,00	1,00	0,00	641,070000	0,000000	641,07000	641,07000
01.01.005	LIGAÇÃO PROVISÓRIA DE ÁGUA	UN	1,00	1,00	0,00	913,920000	0,000000	913,92000	913,92000
01.01.006	BARRACÃO DE OBRA	M2	40,80	40,80	0,00	115,780000	0,000000	4.723,82400	4.723,82400
01.01.008	MOBILIZAÇÃO EQUIP. DE SONDAGEM	KM	350,00	350,00	0,00	2,390000	0,000000	836,50000	836,50000
01.01.009	SONDAGEM A PERCUSSÃO (MÍNIMO 10 m)	M	30,00	30,00	0,00	41,290000	0,000000	1.238,70000	1.238,70000
01.01.010	PROJETO DE FUNDAÇÕES	M2	844,78	844,78	0,00	2,070000	0,000000	1.748,69460	1.748,69460
01.01.011	TRANSPORTE RODOVIÁRIO 350 KM	VG	8,00	8,00	0,00	1.122,450000	0,000000	8.979,60000	8.979,60000
	SubTotal Sub item.....						0,000000	25.628,66240	25.628,66240
	SubTotal Item.....						0,000000	25.628,66240	25.628,66240
02.00.000	INFRA-ESTRUTURA								
02.01.000	MOVIMENTO EM TERRA								
02.01.001	ESCAVAÇÃO MAN. DE VALAS ATÉ 2,00m PROF.	M3	72,22	72,22	0,00	21,660000	0,000000	1.564,28520	1.564,28520
02.01.002	APILOAMENTO DE FUNDO DE VALA	M2	132,70	132,70	0,00	8,070000	0,000000	1.070,88900	1.070,88900
02.01.003	REATERRO APILOADO DE VALAS	M3	26,54	26,54	0,00	22,130000	0,000000	587,33020	587,33020
02.01.005	ATERRO COMPACTADO 95% PROCTOR NORMAL	M3	1.334,60	1.334,60	0,00	2,250000	0,000000	3.002,85000	3.002,85000

Continua... Página: 1 23/11/2009 ALESSANDRO DAVI

Engº Civil Leonidas Ribeiro Zaledon Diretor de Fiscalização e Medição
 Engº Civil Orival Costa Júnior Diretor de Fiscalização e Medição
 Engº Civil Boleslaw Daroszewski Júnior Superintendente de Obras Públicas





Governo do Estado do Tocantins
 Secretaria da Infraestrutura
 SCO - Sistema de Controle Obras - Versão 3.00
 Relatório de Medições de Obra

MEDIÇÃO DA 6ª PARCELA

Contrato: 002412007 Contratada: 05213973000122 CONSTRUTORA GUIA LTDA. Processo Medição: 0055437002008
 Depto Executor: 1 Data da SubContratação: 0065737002006 Processo Medição: 0055437002008
 SubContrato: 0 Data da Parcela: 23/11/2009 Período de Avaliação: 16/11/2009 a 23/11/2009
 Nº da Parcela: 006 Nº da O.S.: 002410012007 Data da O.S.: 01/07/2008 Data Assin.: 20/12/2007

Local: GOIATINS Rodovia:

Objeto: 01 Construção de um Prédio Escolar Padrão - 2005, Tipo "C", com 04 (quatro) salas de aula, no povoado Alto Lindo.

Item	Descrição do Serviço	Unidade	Qtde. Acumulada Ant.	Qtde. Acum. Atual	Qtde. Realizada no Período	Preço Unitário	Custo Total Per.	Custo Total Acum. Ant.	Custo Total Acum. Atual
02.01.006	TRANSP. MAT.1ª CAT. ESTR. CASC. (5 KM)	M3xK	20.019,00	20.019,00	0,00	0,83000	0,00000	16.615,77000	16.615,77000
SubTotal Sub Item.....							0,00000	22.841,12440	22.841,12440
02.02.000	FUNDAÇÃO								
02.02.001	ALVENARIA EMBAS. C/ TIJ. MACIÇOS, 1,2,8	M3	59,71	59,71	0,00	318,98000	0,00000	19.046,29580	19.046,29580
02.02.002	FORMA P/ BLOCOS E VIGAS DE FUNDAÇÕES	M2	311,84	311,84	0,00	31,49000	0,00000	9.819,84160	9.819,84160
02.02.003	ARMADURA CA-60B FINA 3,4 a 6,0 mm FUND.	KG	1.437,13	1.437,13	0,00	7,77000	0,00000	11.166,50010	11.166,50010
02.02.004	ARMADURA CA-50A MÉDIA 6,3 a 10,0 mm FUND	KG	3.172,32	3.172,32	0,00	7,34000	0,00000	23.284,82880	23.284,82880
02.02.005	CONCRETO MAGRO INCL. LANÇ	M3	2,18	2,18	0,00	271,66000	0,00000	592,21880	592,21880
02.02.006	CONCRETO 20 MPa P/ FUND., SEIXO, BET.	M3	86,82	86,82	0,00	302,48000	0,00000	26.261,31360	26.261,31360
02.02.007	IMPERMEABILIZ. BALDRAMES- PINT. ASFÁLT.	M2	232,25	232,25	0,00	5,99000	0,00000	1.391,17750	1.391,17750
02.02.008	FUNDAÇÃO CX. D'ÁGUA MET. - 15m3	UN	2,00	2,00	0,00	2.010,52000	0,00000	4.021,04000	4.021,04000
SubTotal Sub Item.....							0,00000	95.583,21620	95.583,21620
SubTotal Item.....							0,00000	118.424,34060	118.424,34060
03.00.000	SUPERESTRUTURA								
03.01.000	CONCRETO ARMADO								
03.01.001	FORMA DE TÁBUA P/ SUPERESTRUTURA 2x	M2	554,79	554,79	0,00	48,26000	0,00000	26.774,16540	26.774,16540
03.01.002	ARMADURA CA-60B FINA 3,4 a 6,0 mm	KG	919,45	919,45	0,00	7,77000	0,00000	7.144,12650	7.144,12650
03.01.003	ARMADURA CA-50A MÉDIA - 6,3 a 10,00 mm	KG	1.681,67	1.681,67	0,00	7,34000	0,00000	12.343,45780	12.343,45780
03.01.004	CONCRETO 20 MPa P/ SUPERE.SEIXO, BET	M3	29,24	29,24	0,00	343,61000	0,00000	10.047,15640	10.047,15640
SubTotal Sub Item.....							0,00000	56.308,90610	56.308,90610

Continua... Página : 2 23/11/2009

Sintética ALESSANDRO DAVI

Engº Civil Leonidas Riera Zeledon Engº Civil Orival Costa Júnior Engº Civil Boleslaw Daroszewski Júnior
 Diretor de Fiscalização e Medição Superintendente de Obras Públicas

(Handwritten signature)
 Engº Civil Boleslaw Daroszewski Júnior
 Superintendente de Obras Públicas





Governo do Estado do Tocantins
 Secretaria da Infraestrutura
 SCO - Sistema de Controle Obras - Versão 3.00
 Relatório de Medições de Obra

MEDIÇÃO DA 6ª PARCELA

Contrato: 002412007 Contratada: 05213973000122 CONSTRUTORA GUIA LTDA. Processo Medição: 0055437002008
 Depto Executor: 1 Data da SubContratação: 0065737002006 Processo: 0065737002006 Data da SubContratação: 0065737002006
 SubContrato: 0 Data da Parcela: 23/11/2009 Período de Avaliação: 16/11/2009 a 23/11/2009
 Nº da Parcela: 006 Nº da O.S.: 002410012007 Data da O.S.: 01/07/2008 Data Assin.: 20/12/2007

Local: GOIATINS Rodovia: Objeto: 01 Construção de um Prédio Escolar Padrão - 2005, Tipo "C", com 04 (quatro) salas de aula, no povoado Alto Lindo.

Item	Descrição do Serviço	Unidade	Qtde. Acumulada Ant.	Qtde. Realizada no Período	Preço Unitário	Custo Total Per.	Custo Total Acum. Ant.	Custo Total Acum. Atual.
SubTotal Item.....								
04 . 00 . 000	VEDAÇÃO					0,00000	56.308,90610	56.308,90610
04 . 01 . 000	PAREDES E PAINÉIS							
04 . 01 . 001	ALVENARIA ELEV. TIJ. 6 FUROS 1:2:8, 10cm	M2	1.091,60	0,00	36,390000	0,00000	39.723,32400	39.723,32400
04 . 01 . 002	ALVENARIA ELEV. TIJ. 6 FUROS 1:2:8, 20cm	M2	25,30	0,00	69,560000	0,00000	1.759,86800	1.759,86800
SubTotal Sub Item.....								
05 . 00 . 000	ESQUADRIAS							
05 . 01 . 000	ESQUADRIAS METÁLICAS							
05 . 01 . 001	ESQUADRIA METALON, #18 BASCULANTE	M2	20,00	0,00	271,460000	0,00000	5.429,20000	5.429,20000
05 . 01 . 002	ESQUADRIA CH. DOBR., CORRER	M2	17,00	0,00	313,430000	0,00000	5.328,31000	5.328,31000
05 . 01 . 004	PORTA METALON #18 VENEZIANA, ABRIR	M2	26,00	0,00	361,050000	0,00000	9.387,30000	9.387,30000
SubTotal Sub Item.....								
06 . 00 . 000	COBERTURA							
06 . 01 . 000	COBERTURA CERÂMICA							
06 . 01 . 001	ESTRUTURA MAD. COB. CERÂM. VÃO 7a10m	M2	0,00	967,40	59,400000	57.463,56000	0,00000	57.463,56000
06 . 01 . 002	COBERT. TELHA CER. PLAN 1a. (REGIÃO)	M2	0,00	600,00	29,240000	17.544,00000	0,00000	17.544,00000
SubTotal Sub Item.....								
75.007,56000								

Continua... Página: 3 23/11/2009 ALESSANDRO DAVI

Boleslaw Darozewski Junior
 Engº Civil Boleslaw Darozewski Júnior
 Superintendente de Obras Públicas

Leonidas Rivera Zeledon
 Engº Civil Leonidas Rivera Zeledon
 Diretor de Fiscalização e Medição





Governo do Estado do Tocantins
 Secretaria da Infraestrutura
 SCO - Sistema de Controle Obras - Versão 3.00
 Relatório de Medições de Obra

MEDIÇÃO DA 6ª PARCELA

Contrato: 002412007 Contratada: 05213973000122 CONSTRUTORA GUIA LTDA. Processo Medição: 0055437002008
 Depto Executor: 1 Data da SubContratação: 0065737002006 Processo: 0065737002006 Data da Parcela: 23/11/2009 Período de Avaliação: 16/11/2009 a 23/11/2009
 SubContrato: 0 Nº da Parcela: 006 Nº da O.S.: 002410012007 Data da O.S.: 01/07/2008 Data Assin.: 20/12/2007

Local: GOIATINS Rodovia:
 Objeto: 01 Construção de um Prédio Escolar Padrão - 2005, Tipo "C", com 04 (quatro) salas de aula, no povoado Alto Lindo.

Item	Descrição do Serviço	Unidade	Qtde. Acumulada Ant.	Qtde. Acum. Atual	Qtde. Realizada no Período	Preço Unitário	Custo Total Per.	Custo Total Acum. Ant.	Custo Total Acum. Atual.
SubTotal Item: 75.007,56000									
07.00.000	INSTALAÇÕES HIDRO-SANITÁRIAS								
07.01.000	REDE ÁGUA FRIA								
07.01.001	ABERT./FECH. RASGO EM ALV. TUB. 20-25mm	M	90,00	90,00	0,00	4,370000	0,000000	393,300000	393,300000
07.01.002	ABERT./FECH. RASGO EM ALV. TUB. 32-50mm	M	80,00	80,00	0,00	6,430000	0,000000	514,400000	514,400000
07.01.003	ABERT./FECH. RASGO EM ALV. TUB. 60-100mm	M	20,00	20,00	0,00	9,760000	0,000000	195,200000	195,200000
07.01.004	TUBO PVC 25mm INCL. CONEXÕES	M	120,00	120,00	0,00	10,980000	0,000000	1.317,600000	1.317,600000
07.01.005	TUBO PVC 32mm INCL. CONEXÕES	M	36,00	36,00	0,00	16,250000	0,000000	585,000000	585,000000
07.01.006	TUBO PVC 50mm INCL. CONEXÕES	M	36,00	36,00	0,00	23,360000	0,000000	840,960000	840,960000
07.01.007	TUBO PVC 60mm INCL. CONEXÕES	M	20,00	20,00	0,00	37,060000	0,000000	741,200000	741,200000
07.01.008	TUBO PVC 75mm INCL. CONEXÕES	M	6,00	6,00	0,00	55,680000	0,000000	334,080000	334,080000
07.01.009	TUBO PVC 110mm INCL. CONEXÕES	M	1,00	1,00	0,00	104,650000	0,000000	104,650000	104,650000
07.01.011	CAIXA D'ÁGUA METÁLICA TAÇA ANT-15000 L	UN	1,00	1,00	0,00	13.124,300000	0,000000	13.124,300000	13.124,300000
SubTotal Sub Item: 18.150,69000									
07.02.000	LOUÇAS E METAIS								
07.02.007	REGISTRO ESFÉRICO 3/4", METAL	UN	2,00	2,00	0,00	29,540000	0,000000	59,080000	59,080000
07.02.008	REGISTRO DE GAVETA 4" METAL BRUTO	UN	1,00	1,00	0,00	478,250000	0,000000	478,250000	478,250000
07.02.009	REGISTRO DE GAVETA 1", METAL BRUTO	UN	4,00	4,00	0,00	44,890000	0,000000	179,560000	179,560000
07.02.010	REGISTRO DE GAVETA 2" METAL BRUTO	UN	6,00	6,00	0,00	87,540000	0,000000	525,240000	525,240000
07.02.011	REGISTRO DE GAVETA 3/4", METAL BRUTO	UN	4,00	4,00	0,00	34,360000	0,000000	137,440000	137,440000
07.02.012	REGISTRO DE GAVETA 1 1/2", METAL CR.	UN	2,00	2,00	0,00	88,930000	0,000000	177,860000	177,860000

SubTotal Item: 75.007,56000 SubTotal Sub Item: 18.150,69000 SubTotal: 93.158,25000

Diretoria de Tecnologia da Informação RL_MEDIC0ES Síntese
 Engº Civil Leonidas Rivera Zelandon Engº Civil Orival Costa Júnior Diretor de Fiscalização e Medição
 Fiscal / SEINF-SOP Engº Civil Boleslaw Daroszewski Júnior Superintendente de Obras Públicas

Página: 4 Continua...





Governo do Estado do Tocantins
 Secretaria da Infraestrutura
 SCO - Sistema de Controle Obras - Versão 3.00
 Relatório de Medições de Obra

MEDIÇÃO DA 6ª PARCELA

Contrato: 002412007 Contratada: 05213973000122 CONSTRUTORA GUIA LTDA.
 Depto Executor: 1 Data da SubContratação: 0065737002006 Processo Medição: 0055437002008
 SubContrato: 0 Data da Parcela: 23/11/2009 Período de Avaliação: 16/11/2009 a 23/11/2009
 Nº da Parcela: 006 Nº da O.S.: 002410012007 Data da O.S.: 01/07/2008 Data Assin.: 20/12/2007

Local: GOIATINS

Objeto: 01 Construção de um Prédio Escolar Padrão - 2005, Tipo "C", com 04 (quatro) salas de aula, no povoado Alto Lindo.

Item	Descrição do Serviço	Unidade	Qtde. Acumulada Ant.	Qtde. Acum. Atual	Qtde. Realizada no Período	Preço Unitário	Custo Total Per.	Custo Total Acum. Ant.	Custo Total Acum. Atual.
07.02.013	REGISTRO DE GAVETA 3/4", METAL CR	UN	2,00	2,00	0,00	53,96000	0,00000	107,92000	107,92000
07.02.016	VALVULA DE DESC. 1 1/2" COM/SEM REG.AC	UN	12,00	12,00	0,00	174,50000	0,00000	2.095,20000	2.095,20000
SubTotal Sub item: 3.760,55000									
07.03.000	REDE DE ESGOTO	M	30,00	30,00	0,00	9,160000	0,00000	274,80000	274,80000
07.03.001	TUBO PVC ESGOTO 40mm INCL. CONEXÕES	M	24,00	24,00	0,00	14,320000	0,00000	343,68000	343,68000
07.03.002	TUBO PVC ESGOTO 50mm INCL. CONEXÕES	M	6,00	6,00	0,00	17,250000	0,00000	103,50000	103,50000
07.03.003	TUBO PVC ESGOTO 75mm INCL. CONEXÕES	M	78,00	78,00	0,00	19,800000	0,00000	1.544,40000	1.544,40000
07.03.004	TUBO PVC ESGOTO 100mm INCL. CONEXÕES	UN	2,00	2,00	0,00	4.248,84000	0,00000	8.497,68000	8.497,68000
07.03.005	FOSSA SÉPTICA 3.80x1.70x2.00m - 13000 L	UN	10,00	10,00	0,00	23,580000	0,00000	235,80000	235,80000
07.03.008	CAIXA SIFONADA PVC 150x150x50	UN	1,00	1,00	0,00	46,360000	0,00000	46,36000	46,36000
07.03.009	CAIXA DE GORDURA PVC D=250mm C/ TAMPA	UN	10,00	10,00	0,00	176,650000	0,00000	1.766,50000	1.766,50000
07.03.010	CAIXA ALV. 60x60x60 C/ TAMPA CONCRETO	UN	2,00	2,00	0,00	1.444,54000	0,00000	2.889,08000	2.889,08000
07.03.011	SUMIDOURO C/TU. 6 F. EM CRIVO 8000L	UN	2,00	2,00	0,00	0,000000	0,00000	15.701,80000	15.701,80000
SubTotal Sub item: 37.613,04000									

08.00.000	INSTALAÇÕES ELÉTRICAS	UN	1,00	1,00	0,00	720,800000	0,00000	720,80000	720,80000
08.01.000	ENTRADA EM BAIXA TENSÃO	UN	1,00	1,00	0,00	39,600000	0,00000	39,60000	39,60000
08.01.001	PADRÃO TRIFÁSICO	UN	1,00	1,00	0,00	760,400000	0,00000	760,40000	760,40000
08.01.002	ATERRAMENTO SIMPLES H. COPERW. 5/8" 3 m	UN	1,00	1,00	0,00	0,000000	0,00000	15.701,80000	15.701,80000
SubTotal Sub item: 37.613,04000									

Diretoria de Tecnologia da Informação RL MEDICOES Símblica ALESSANDRO DAVI 23/11/2009 Página: 5 Continua...
 Engº Civil Leonidas Rêvera Zeledon Engº Civil Orivaldo Costa Júnior Engº Civil Boleslaw Daroszewski Júnior Superintendente de Obras Públicas
 Fiscal / SEINF-SOP Diretor de Fiscalização e Medição





Governo do Estado do Tocantins
 Secretaria da Infraestrutura
 SCO - Sistema de Controle Obras - Versão 3.00
 Relatório de Medições de Obra

MEDIÇÃO DA 6ª PARCELA

Contrato: 002412007 Contratada: 05213973000122 CONSTRUTORA GUIA LTDA.
 Depto Executor: 1 Data da SubContratação: 0065737002006 Processo Medição: 0055437002008
 SubContrato: 0 Data da Parcela: 23/11/2009 Período de Avaliação: 16/11/2009 a 23/11/2009
 Nº da Parcela: 006 Nº da O.S.: 002410012007 Data da O.S.: 01/07/2008 Data Assin.: 20/12/2007

Local: GOIATINS Rodovia:

Objeto: 01 Construção de um Prédio Escolar Padrão - 2005, Tipo "C", com 04 (quatro) salas de aula, no povoado Alto Lindo.

Item	Descrição do Serviço	Unidade	Qtd. Acumulada Ant.	Qtd. Acum. Atual	Qtd. Realizada no Período	Preço Unitário	Custo Total Per.	Custo Total Acum. Ant.	Custo Total Acum. Atual.
08.02.000	ELETRODUTOS E CAIXAS								
08.02.001	ABERT./FECH. RASSO TUB. ELÉTR. ATÉ 1"	M	180,00	180,00	0,00	4,52000	0,00000	813,60000	813,60000
08.02.002	ELETRODUTO FLEXÍVEL CORR. 25MM	M	510,00	510,00	0,00	6,46000	0,00000	3,294,60000	3,294,60000
08.02.004	CAIXA 4 x 2" METÁLICA	UN	68,00	68,00	0,00	3,51000	0,00000	238,68000	238,68000
08.02.005	CAIXA ALV. 30x30x30cm C/TAMPA CONCRETO	UN	5,00	5,00	0,00	49,06000	0,00000	245,30000	245,30000
08.02.007	ESCAVAÇÃO MAN.DE VALAS P/ TUBULAÇÕES	M3	0,50	0,50	0,00	21,66000	0,00000	10,83000	10,83000
SubTotal Sub item.....							0,00000	4,603,01000	4,603,01000
08.03.000	FIOS E CABOS								
08.04.000	QUADROS E PROTEÇÃO								
08.04.007	DISJUNTOR TRIFÁSICO 90 A	UN	1,00	1,00	0,00	101,35000	0,00000	101,35000	101,35000
SubTotal Sub item.....							0,00000	101,35000	101,35000
08.05.000	INTERRUPTORES, TOMADAS E APARELHOS								
08.06.000	LÂMPADAS E LUMINÁRIAS								
SubTotal Item.....							0,00000	5,464,76000	5,464,76000
10.00.000	REVESTIMENTOS								
10.01.000	PAREDE								
10.01.001	CHAPISCO 1:3, CIMENTO E AREIA - INT/EXT	M2	2,233,61	2,233,61	0,00	3,17000	0,00000	7,080,54370	7,080,54370
10.01.002	REBOCO MASSA ÚNICA,1:2:9, PAREDE INT/EXT	M2	2,092,07	2,092,07	0,00	17,11000	0,00000	35,795,31770	35,795,31770
10.01.003	EMBOÇO P/ REVEST. CER. - 1:4 CIM:AREIA	M2	334,24	334,24	0,00	13,79000	0,00000	4,609,16960	4,609,16960
SubTotal Sub item.....							0,00000	47,485,03100	47,485,03100

Continua... Página: 6 23/11/2009

Diretoria de Tecnologia da Informação RL_MEDIC0ES Síntica
 Engº Civil Leonidas Rivera Zeledon Engº Civil Orival Costa Júnior Diretor de Fiscalização e Medição
 Fiscal / SEINF-SOP Engº Civil Boleslaw Daroszewski Júnior Superintendente de Obras Públicas





Governo do Estado do Tocantins
 Secretaria da Infraestrutura
 SCO - Sistema de Controle Obras - Versão 3.00
 Relatório de Medições de Obra

MEDIÇÃO DA 6ª PARCELA

Contrato: 002412007 Contratada: 05213973000122 CONSTRUTORA GUIA LTDA. Processo Medição: 0055437002008
 Depto Executor: 1 Data da SubContratação: 0065737002006 16/11/2009 a 23/11/2009
 SubContrato: 0 Data da Parcela: 23/11/2009 Período de Avaliação: 01/07/2008 Data Assin.: 20/12/2007
 Nº da Parcela: 006 Nº da O.S.: 002410012007 Data da O.S.: 01/07/2008

Local: GOIATINS Rodovia:
 Objeto: 01 Construção de um Prédio Escolar Padrão - 2005, Tipo "C", com 04 (quatro) salas de aula, no povoado Alto Lindo.

Item	Descrição do Serviço	Unidade	Qtde. Acumulada Ant	Qtde. Acum. Atual	Qtde. Realizada no Período	Preço Unitário	Custo Total Per.	Custo Total Acum. Ant	Custo Total Acum. Atual
10.02.000	PISO						0,00000	47.485,03100	47.485,03100
10.03.000	FORRO								
SubTotal Item.....									
13.00.000	SERVIÇOS COMPLEMENTARES								
13.01.000	FECHOS								
13.01.001	MURO CHAP. S/ EMB INCL. FUND. H=2,20m	M	344,00	344,00	0,00	261,07000	0,00000	89.808,08000	89.808,08000
SubTotal Sub item.....									
13.02.000	LIMPEZA FINAL								
SubTotal Item.....									
Total Parcial.....							75.007,56000	89.808,08000	89.808,08000
Acréscimo de 0% referente ao acordo/Fator de Concorrência									
Total Parcela.....							75.007,56000	442.360,82210	517.368,38210
Total das Parcelas.....							75.007,56000	442.360,82210	517.368,38210

Importa o Líquido a Pagar da medição em R\$ 75.007,56 (setenta e cinco mil e sete reais e cinquenta e seis centavos)
 Palmas-TO, 23 de novembro de 2009.

23/11/2009

FIM

Página: 7

ALESSANDRO DAVI

Sinética

RL_MEDIC066

Engº Civil Leônidas Rivera Zeledon

Engº Civil Orival Costa Júnior

Engº Civil Boleslaw Daroszewski Júnior

Superintendente de Obras Públicas

Fiscal / SEINF-SOP

Diretor de Fiscalização e Medição

Engº Civil Boleslaw Daroszewski Júnior

Superintendente de Obras Públicas

Página: 7

FIM





Governo do Estado do Tocantins
 Secretaria da Infraestrutura
 SCO - Sistema de Controle Obras - Versão 3.00
 Relatório de Faturamento

Processo Medição: 00554/3700/2008
 Data da Assinatura: 20/12/2007
 Valor Contrato: 601.535,25
 Valor dos Aditivos: 0,00
 Valor Total Contrato: 601.535,25
 Prazo: 180 Dias
 Prorrogações Conced.: 120 Dias

Contrato: 00241/2007 SubContrato: 0 Empresa: 05.213.973/0001-22 CONSTRUTORA GUIA LTDA.

Ob.: 01 - O.S.: 00241/0012 - Local: GOIATINS - Construção de um Prédio Escolar Padrão - 2005, Tipo "C", com 04 (quatro) salas de aula, no povoado Alto Lindo.

Medição	Período da Medição	EXECUTADO										
		PROPOSTO			PREÇO INICIAL (PI)			REAJUSTE		TOTAL EM R\$		TOTAL ACUM. EM R\$
		R\$	Medido	R\$ Acumulado	Acum.	R\$	R\$ Acumulado	R\$	R\$ Acumulado			
1 a	01/07/2008 a 10/07/2008	102.029,22	16,96 %	102.029,22	16,96 %	0,00	0,00	102.029,22	0,00	102.029,22	102.029,22	
2 a	11/07/2008 a 11/08/2008	72.023,58	11,97 %	174.052,80	28,93 %	0,00	0,00	72.023,58	0,00	174.052,80	174.052,80	
3 a	12/08/2008 a 12/09/2008	104.710,62	17,40 %	278.763,42	46,34 %	0,00	0,00	104.710,62	0,00	278.763,42	278.763,42	
4 a	09/01/2009 a 09/02/2009	105.341,50	17,51 %	384.104,92	63,85 %	0,00	0,00	105.341,50	0,00	384.104,92	384.104,92	
5 a	10/02/2009 a 28/02/2009	58.255,88	9,68 %	442.360,80	73,53 %	0,00	0,00	58.255,88	0,00	442.360,80	442.360,80	
6 a	16/11/2009 a 23/11/2009	75.007,56	12,46 %	517.368,36	86,00 %	0,00	0,00	75.007,56	0,00	517.368,36	517.368,36	

Diretoria de Tecnologia da Informação

RF Faturamento

ALESSANDRO DAVI

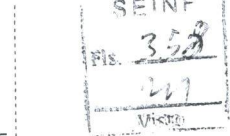

[Signature]
 Engº Civil Leonidas Rivera-Zeledon
 Fiscal / SEINF-SOP

[Signature]
 Engº Civil Boleslaw Daroszewski Júnior
 Superintendente de Obras Públicas

[Signature]
 Engº Civil Orival Costa Júnior
 Diretor de Fiscalização e Medição



GOVERNO DO ESTADO DO TOCANTINS
SECRETARIA DA INFRA - ESTRUTURA
SUPERINTENDÊNCIA DE OBRAS PÚBLICAS
DIRETORIA DE FISCALIZAÇÃO E MEDIÇÃO

SEINF
Fls. 359
281
Visto

DESPACHO

PROCESSO : 000554/3700/2008.

INTERESSADO : CONSTRUTORA GUIA LTDA.

Órgão de Destino : SEDUC.

Departamento : FINANCEIRO.

Data : 30/11/2009

Finalidade : 6ª MEDIÇÃO PARCIAL PARA ANÁLISE E AUTORIZO.



ESTADO DO TOCANTINS
PODER JUDICIÁRIO
COMARCA DE PALMAS
3ª VARA CÍVEL

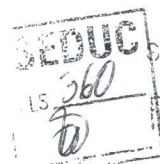

SECRETARIA DA FAZENDA
Gabinete do Secretário
RECEBEMOS

03 NOV 2009

Horário

ASSINATURA

Ofício nº 1101/2009 – 3ª VCI

Palmas, 28 de outubro de 2009

Autos nº:	2007.0005.4911-6/0
Ação:	Execução
Autor:	Vale e Vale Ltda.
Réu:	Construtora Guias Ltda.
Observação:	Mencionar estes dados na resposta

Ilmo. Secretário,

Sirvo-me do presente para determinar o bloqueio da quantia de **R\$ 11.217,68 (onze mil duzentos e dezessete reais e sessenta e oito centavos)** em créditos a serem recebidos pela empresa **CONSTRUTORA GUIAS LTDA.**, inscrita no **CNPJ n.º 05.213.973/0001-22**, junto à Secretaria da Fazenda, bem como que se faça a transferência para conta judicial, a título de penhora nos presentes autos.

Atenciosamente.

PEDRO NELSON DE MIRANDA COUTINHO
Juiz de Direito

Ilustríssimo Senhor
SECRETÁRIO DA FAZENDA DO ESTADO DO TOCANTINS
PALMAS - TO



2009 10 28 3ª VCI

CONCLUSÃO

Aos 28 de 10 de 2009, faço os presentes autos conclusos ao Dr. PEDRO NELSON DE MIRANDA COUTINHO, MMJ Juiz de Direito desta Vara. Fu. Escrivã da 3ª Vara Cível, lavrei o presente.

AUTOS Nº 2007.0005.4911-6/0

DESPACHO

Defiro o pedido de fl. 45.

Intime-se a requerente para apresentar planilha atualizada do débito.

Após, expeça-se ofício para a Secretaria da Fazenda a fim de bloquear a importância devida, e transferi-la para conta judicial, a título de penhora.

Cumpra-se.

Palmas, 28 de outubro de 2009.

PEDRO NELSON DE MIRANDA COUTINHO
Juiz de Direito

RECEBIMENTO
Aos 28 de 10 de 2009
recebi os presentes autos.

Escrivão



SEDUC
FLS 361
FD

ESTADO DO TOCANTINS
SECRETARIA DA FAZENDA
DELEGACIA REGIONAL DA RECEITA EM PALMAS
AGÊNCIA DE ATENDIMENTO DE PALMAS

De: **Agência de Atendimento de Palmas – DRT Palmas**

Para: **SEFAZ - protocolo**

DESCRIÇÃO
DOCUMENTOS:
Ofício nº 1101/2009- 3ª VCI;
Despacho,
Relação de valores atualizados ref. Aos meses ABR a DEZ/2007, JAN a DEZ/2008 e JAN/2009 a SET/2009.

ENTREGAMOS

Palmas – TO, 03 DE NOVEMBRO DE 2009.

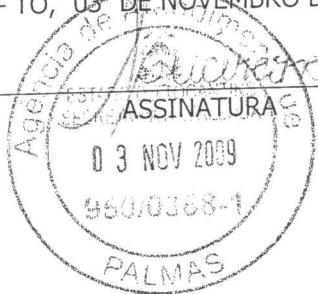

ASSINATURA

RECEBEMOS

Palmas – TO, 03 DE NOVEMBRO 2009.

17/11/09

ASSINATURA

Ángelo Mário Rosi
Analista Fazendário II
Mat. 80603700-8 SEFAZ-TO



Construtora Guia Ltda.

Fone / Fax: (63) 3215-5894

104 SUL, RUA SE 03, LOTES 06, SALA 30,
ED. COPAS VERDES - CENTRO - CEP 77.020-016
PALMAS/TO.

AUTENTICAÇÃO

AUL 016/2008 P-GEFT
Válida até 22/12/2010

SEDUC
FLS. 365
7
10

NOTA FISCAL DE SERVIÇOS

Série "A-1" - Mod. 1

VÁLIDA SE EMITIDA ATÉ
22/12/2008

000525

Insc. CNPJ: 05.213.973/0001-22

Insc. Municipal: 139602

Natureza da Operação: PRESTAÇÃO DE SERVIÇOS

Nome: SECRETARIA DA EDUCAÇÃO E CULTURA
 Endereço: PRAÇA DOS GIASSOIS S/N
 Cidade: PALMAS Estado: TO
 Insc. CNPJ: 25.053.083/0001-08 Insc. Est.: _____ Insc. Mun.: _____
 Natureza da Operação - Prestação de Serviços de: CONSTRUÇÃO
 Cond. Pagamento: A vista Data de Emissão: 02/12/2009

QUANT.	UNID.	DISCRIMINAÇÃO DOS SERVIÇOS	UNIT.	TOTAL
		Gº Medicão Parcial do Contrato nº 241/007 referente aos serviços de construção de um prédio Esco- lar Padrão 2005 Tipo B. Com 04 salas de aulas no povoado Alto Lindo Mun. de Goiatins no período ava- liado 16.11.2009 a 23.11.2009 Conf. med. e autorização.		75.007,56
				-

NÃO VALE COMO RECIBO

ISSQN

Grafiart - Gráfica e Editora Ltda • 612 Sul (ASR SE 65) • Q1 07 • Lote 59 • Fone/Fax: 3214.4385
CNPJ: 04.570.929/0001-07 • Insc. Est. 29.069.496-5 - 05 Bls. 50x3 de 000.401 à 000.650 •
Série A - 1, Mod. 1 • Aut. 002135/12/2006 - 22/12/2006 - AIDF. 000752 - Palmas-TO.

VALOR DOS SERVIÇOS R\$ 75.007,56
 R\$ _____
 TOTAL DA NOTA R\$ 75.007,56

Recibo - R\$ 525,00
pela prestação de serviços
de assistência técnica
prestada em 2005 em Goiás - TO
ref. a G. med. para de
contabilidade 201/07.

Benedito Ferreira Chaves
Coordenador de Finanças
Mat.: 838343-0

Luiz Sergio A. Presti
Diretor de Finanças

Secretaria de Educação e Cultura
PACAP dos Dirigentes
PACAP

02/02/09

25.023.023/0001-08

Contabilidade

1210 A

R\$ 51,80

Os valores no período de 01/01/07 a 31/12/07 referentes aos serviços de prestação de assistência técnica prestada em Goiás - TO ref. a G. med. para de contabilidade 201/07. O valor total é de R\$ 525,00.

R\$ 52.500,00
-
R\$ 52.500,00
-
R\$ 52.500,00



GOVERNO DO ESTADO DO TOCANTINS
SIAFEM - PROGRAMACAO-DESEMBOLSO

DATA DA EMISSAO : 02/12/2009 NUMERO : 2009PD43769
DATA DO VENCIMENTO : 02/12/2009
UNIDADE GESTORA : 270100 SECRETARIA DA EDUCACAO E CULTURA
GESTAO : 00001 ADMINISTRACAO DIRETA

43959

NAO PAGA

NL REF.: 2009NL11899

PAGADORA :
UG : 270997 FUNDEB
GESTAO : 00001 ADMINISTRACAO DIRETA
BANCO : 001
AGENCIA : 36153 AG SETOR PUBLICO
CONTA CORRENTE : 809403

FAVORECIDA/DOMICILIO BANCARIO :
CNPJ/CPF/UG : 05213973000122
CONSTRUTORA GUIA LTDA
GESTAO :
BANCO : 104
AGENCIA : 25259 AG PALMAS
CONTA CORRENTE : 12682

PROCESSO	FINALIDADE	EVENTO	INSCRICAO DO EVENTO	PAGTO 6*	MED PARC CONT	CLASSIFICACAO	241/07 NF 525	FONTE	VALOR
544/08									
700215		2009NE00307				344905191		0214000000	63.789,88
520152						211410114		0214000000	3.850,37

VALOR LIQUIDO: 59.939,51

LANCADA POR: 26271214134

EM : 02/12/2009 AS 16:51 HS
02/12/09

OB: 26039

Benedito Ferreira Chaves
Coordenador de Finanças
Mat.: 838343-0

Luiz Sergio A. Prestes
Diretor de Finanças

DECLARO QUE O VALOR DE CONTABILIZACAO
DESTE PAGAMENTO CONFORME SEDUC
CORRESPONDE AO VALOR REALIZADO
E LIQUIDADO.
Data: 03/12/09
Assinado: *[Signature]*
Edmundo Almeida da Cunha
Analista - Mat. 872946-8
Secretaria de Estado de Educação

[Signature]

GOVERNO DO ESTADO DO TOCANTINS
SIAFEM - PROGRAMACAO-DESEMBOLSO

DATA DA EMISSAO : 02/12/2009 NUMERO : 2009PD43772
DATA DO VENCIMENTO : 02/12/2009
UNIDADE GESTORA : 270100 SECRETARIA DA EDUCACAO E CULTURA
GESTAO : 00001 ADMINISTRACAO DIRETA

NAO PAGA

NL REF. : 2009NL11899

PAGADORA
UG : 270997 FUNDEB
GESTAO : 00001 ADMINISTRACAO DIRETA
BANCO : 001
AGENCIA : 36153 AG SETOR PUBLICO
CONTA CORRENTE : 809403

SECRETARIA DA FAZENDA
F A Z E N D A

FAVORECIDA/DOMICILIO BANCARIO
CNPJ/CPF/UG : 05213973000122
CONSTRUTORA GUIA LTDA

02 DEZ 2009

GESTAO :
BANCO : 001
AGENCIA : 36153 AG SETOR PUBLICO
CONTA CORRENTE : JUIZES

16035

VISTO

PROCESSO	:	554/08			
FINALIDADE	:	PAGTO DESCONTO JUDICIAL 6ª MED NF 525			
EVENTO	INSCRICAO DO EVENTO	CLASSIFICACAO	FONTE	VALOR	
700215	2009NE00307	344905191	0214000000	11.217,68	

VALOR LIQUIDO:

11.217,68

LANCADA POR: 26271214134

EM : 02/12/2009 AS 16:59 HS
02/12/09

[Handwritten Signature]
Benedito Ferreira Chaves
Coordenador de Finanças
Mat.: 838343-0

[Handwritten Signature]
Luiz Sergio A. Prestes
Diretor de Finanças

APÓS EXAME DOS AUTOS, DECLARA SE A
despesa é para
 Licitação Pagamento
Palmas, 03/12/09
[Handwritten Signature]
Milton Raimundo Almeida da Cunha
Analista - Matr. 872946-8

[Handwritten Signature]

GOVERNO DO ESTADO DO TOCANTINS
SIAFEM - PROGRAMACAO-DESEMBOLSO



DATA DA EMISSAO : 02/12/2009 NUMERO : 2009PD43773
DATA DO VENCIMENTO : 02/12/2009
UNIDADE GESTORA : 270100 SECRETARIA DA EDUCACAO E CULTURA
GESTAO : 00001 ADMINISTRACAO DIRETA

NAO PAGA NL REF.: 2009NL11890

PAGADORA :
UG : 270997 FUNDEB
GESTAO : 00001 ADMINISTRACAO DIRETA
BANCO : 001
AGENCIA : 36153 AG SETOR PUBLICO
CONTA CORRENTE : 809403

FAVORECIDA/DOMICILIO BANCARIO
CNPJ/CPF/UG : 01786029000103
TOCANTINS GOVERNO DO ESTADO
GESTAO :
BANCO : 001
AGENCIA : 36153 AG SETOR PUBLICO
CONTA CORRENTE : 801453

PROCESSO : 554/09
FINALIDADE : RET CAUCAO 6* MED CONT 241/08 NF 525
EVENTO INSCRICAO DO EVENTO CLASSIFICACAO FONTE VALOR
700213 211410114 0214000000 3.850,37

VALOR LIQUIDO: 3.850,37

LANCADA POR: 26271214134

EM : 02/12/2009 AS 17:01 HS
02/12/09

Benedito Ferreira Chaves
Coordenador de Finanças
Mat.: 838343-0

Luiz Sergio A. Prestes
Diretor de Finanças

APÓS EXAME DOS AUTOS, DECLARA-SE N
SEM LIMITACAO

03/12/09

Milene Reinaldo Almeida da Cunha
Mat. 87261824



SECRETARIA DE EDUCAÇÃO E CULTURA
NÚCLEO SETORIAL DE CONTROLE INTERNO
COORDENADORIA DE FISCALIZAÇÃO I

PROCESSO Nº: 2008/3700/00554
INTERESSADO: Construtora Guia Ltda.
ASSUNTO: Obras e Serviços
LICITAÇÃO: 03 – Tomada de Preços

NOTA DE ORIENTAÇÃO TÉCNICA Nº. 739/2009

Após análise do processo em epígrafe, liberam-se os presentes autos com **Ressalva**, recomendando que sejam:

- 01 – **Anexado aos Autos** para próxima fatura, Cópia do Relatório Analítico relativo ao serviço a ser executado. **Providenciar**;
- 02 – **Anexado aos Autos**, Cronograma de Ficha Financeira.
- 03 – **Revisto nos próximos procedimentos**, a descrição da forma de pagamento do anexo III, p/ adequação à cláusula oitava do Contrato nº. 000241/2007 pg. 800 – Preços, Medições e Pagamentos dos processos de Obras

Núcleo Setorial de Controle Interno - SEDUC, em Palmas – TO, aos 03 dias do mês de dezembro de 2009.

Nilson Raimundo Almeida da Cunha
Analista - Mat. 872946-8
Agente de Controle Interno

SECRETARIA DE EDUCAÇÃO E CULTURA
NÚCLEO SETORIAL DE CONTROLE INTERNO
COORDENADORIA DE FISCALIZAÇÃO I



**ESTADO DO TOCANTINS
SECRETARIA DA EDUCAÇÃO**

ANEXO VI AO DECRETO Nº 3.611, de 29 de janeiro de 2009.

AUTORIZAÇÃO DE PAGAMENTO Nº 155 /2009

DA (O): **SECRETARIA DA EDUCAÇÃO E CULTURA**
PARA: **SECRETARIA DA FAZENDA**

Senhor Secretário,

AUTORIZO O PAGAMENTO da importância de R\$ 75.007,56 (setenta e cinco mil e sete reais e cinqüenta e seis centavos).

Processo nº: 2008/3700/554

Classificação Orçamentária: 27010.12.361.0027.1087 - 4.4.90.51

Fonte(s)	Recurso(s)
0214	FUNDEB

Fornecedor / Empresa / Servidor: CONSTRUTORA GUIA LTDA

Objeto da Despesa: Atender despesas com 6ª medição parcial do Contrato nº 00241/2007, referente a construção de um Prédio Escolar Padrão - 2005 Tipo "C" com 04 salas de aula , no Povoado Alto Lindo, em Goiatins - To.

Palmas, 02 de dezembro de 2009
LEOMAR DE MELO QUINTANILHA
Secretário da Educação e Cultura

Observando os aspectos legais, formais e éticos do Procedimento Administrativo.

Visto:

Secretário da Fazenda

Em ___ / ___ /2009.



GOVERNO DO ESTADO DO TOCANTINS
SECRETARIA DA EDUCAÇÃO E CULTURA
SUPERINTENDÊNCIA DE GESTÃO
DIRETORIA DE FINANÇAS

DESPACHO Nº 01086/2009

INTERESSADO: CONSTRUTORA GUIA LTDA

Nº PROCESSO	Nº PD	DESCRIÇÃO 1	FONTE	DESCRIÇÃO 2	FONTE	VALOR TOTAL
2008/3700/000554	43769/ANEXAS	FUNDEB	0214			R\$ 75.007,56
ASSUNTO:	Favor Providenciar Pagamento Fl. 366 a 368					

OBSERVAÇÃO: 6ª MEDIÇÃO PARCIAL DO CONTRATO Nº 241/2007 -
CONSTRUÇÃO DE UM PRÉDIO ESCOLAR NO POVOADO ALTO LINDO, GOIATINS -
TO.

Palmas, 7 de dezembro de 2009.

LUIZ SERGIO A. PRESTES
DIRETOR DE FINANÇAS

37

GOVERNO DO ESTADO DO TOCANTINS
SIAFEM - PROGRAMACAO-DESEMBOLSO

DATA DA EMISSAO : 07/12/2009
DATA DO VENCIMENTO : 07/12/2009
UNIDADE GESTORA : 270100 SECRETARIA DA EDUCACAO E CULTURA
GESTAO : 00001 ADMINISTRACAO DIRETA
NUMERO : 2009PD43954
NL REF.: 2009NL11899

NAO PAGA

PAGADORA : 270997 FUNDEB
UG : 00001 ADMINISTRACAO DIRETA
GESTAO : 001
BANCO : 36153 AG SETOR PUBLICO
AGENCIA : 809403
CONTA CORRENTE

FAVORECIDA/DOMICILIO BANCARIO
CNPJ/CPF/UG : 05213973000122
CONSTRUTORA GUIA LTDA

GESTAO :
BANCO : 000
AGENCIA :
CONTA CORRENTE : PAGAMENTO

10034

PROCESSO	INSCRICAO DO EVENTO	CLASSIFICACAO	FONTE	VALOR
				63.789,88
700215	2009NE00307	344905191	0214000000	3.850,37
520152		211410114	0214000000	

VALOR LIQUIDO: 59.939,51

LANCADA POR: 627048188

EM : 07/12/2009 AS 16:39 HS
07/12/09



OFÍCIO Nº 00275/2012– GASEC/SEINFRA

Palmas, 08 de fevereiro de 2012.

A Sua Excelência o Senhor
DANILO DE MELO SOUZA
Secretário de Estado da Educação
Palmas - TO



Assunto: Envio de Processos.

Senhor Secretário,

Em atendimento à solicitação de Vossa Excelência, sobre o que se refere o seu Ofício de nº 251/2012, do dia 30 de janeiro último, estamos encaminhando Processos, conforme abaixo enumerados, referentes ao Contrato nº 241/2007.

- 2006/3700/654
- 2008/3700/800
- 2008/3700/554
- 2010/3700/194

Atenciosamente,

ALEXANDRE UBALDO MONTEIRO BARBOSA
Secretário



Processo: 2011/3700/000804
Protocolo nº: 51143/2011
Assunto: Aditivo/SEINF – Aditivo de prazo ao Contrato nº 241/2007, referente à obra de construção de Prédio Escolar Padrão/2005, tipo “C”, com 4 salas de aula, no povoado Alto Lindo, Goiatins

DESPACHO Nº 1259 /2011

Considerando a análise da documentação acostada aos autos em epígrafe e, por se tratar de conclusão de obra, que requer celeridade em sua execução e, ainda, pelo fato de que a elaboração do Termo Aditivo não causará prejuízo aos envolvidos, manifestamo-nos favoráveis ao ajuste.

GABINETE DO SECRETÁRIO DE ESTADO DA EDUCAÇÃO, em Palmas,
aos 04 dias do mês de novembro de 2011.

7/ **DANILO DE MELO SOUZA**
Secretário de Estado da Educação



GOVERNO DO
ESTADO DO TOCANTINS

Secretaria da
Educação
Cuidar e Educar
www.seduc.to.gov.br

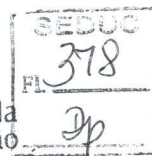

Subsecretaria de Gestão e Finanças
Superintendência de Padrões Mínimos Educacionais
Diretoria de Padrões Mínimos Educacionais

Para: **ALEXANDRE UBALDO MONTEIRO BARBOSA - SECRETÁRIO DE
ESTADO DA INFRA ESTRUTURA**
Assunto: **DEVOLUÇÃO DE PROCESSOS**

DESPACHO Nº 74/2012

Senhor Secretário,

Considerando a análise da documentação e, por se tratar da conclusão de obra, que requer celeridade em sua execução e, ainda pelo fato de que foi autorizado o 3º Termo Aditivo de Prazo, através do processo nº 804/2011.

Devolvemos a Vossa Excelência os Processos 2006/3700/00654 / 2008/3700/00554 / 2008/3700/00800 / 2010/3700/00194 da Construtora Guia LTDA, referente ao Contrato nº 241/2007, para a conclusão da construção prédio Escolar Padrão 2005 04(quatro) salas de aula no Povoado Alto Lindo em Goiatins.

Atenciosamente,

Palmas, 09 de março de 2012.

MILENA BEZERRA CÔRTEZ
Diretora de Padrões Mínimos Educacionais

HAGDA MARIA MADUREIRA LINS
Superintendente de Padrões
Mínimos Educacionais

CRISTIANE SALES COÊLHO
Subsecretária de Gestão e Finanças

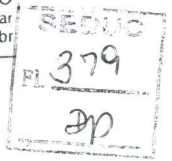

Protocolo Interno nº: 26452/2008
Objeto: Construção de um prédio escolar padrão – povoado
Alto Lindo em Goiatins/TO
Contratada: CONSTRUTORA GUIA LTDA.

À Secretaria de Infraestrutura

DESPACHO Nº 147 /2012

Faço **REMESSA** dos autos à *Secretaria de Infraestrutura* para
conclusão da obra.

Palmas, 20 de março de 2012.

DANILO DE MELO SOUZA
Secretário de Estado da Educação



Processo: 2008 3700 0554
Interessado: CONSTRUTORA GUIA LTDA.
Assunto: DIVERSOS.



DESPACHO Nº 0333/2012 – GASEC/SEINFRA – Encaminhem-se os autos à Superintendência de Obras Públicas para providências, conforme solicitação da Secretaria da Educação, no Despacho de nº 147/2012.

GABINETE DO SECRETÁRIO DE ESTADO DA INFRAESTRUTURA, aos 20 dias do mês de março do ano de 2011.

ALEXANDRE UBALDO MONTEIRO BARBOSA
Secretário

1ª DICA
PROVIDÊNCIAS
Abel Gonçalves de Paula
Superintendente de Obras Públicas
03/03/12



GOVERNO DO
ESTADO DO TOCANTINS
www.to.gov.br

Gabinete do Secretario
RECEBEMOS
Data 05/06/13 às 15:30hs.

Kecia Paula

Secretaria da
Educação
Cuidar e Educar
www.seduc.to.gov.br

2013/24009/20981

Ofício nº 2640 /2013/SEDUC

Palmas, 05 de junho de 2013.

A Sua Excelência o Senhor
ALEXANDRE UBALDO MONTEIRO BARBOSA
Secretário de Estado da Infraestrutura
Nesta



Assunto: **Solicitação de processos**

Senhor Secretário,

1. Solicito os préstimos de Vossa Excelência no sentido de disponibilizar a esta Secretaria os Processos nºs 2006/3700/654, 2008/3700/554, 2008/3700/800, 2010/3700/194 e 2011/3700/842, oriundos do Contrato nº 241/2007, firmado com a Construtora Guia Ltda, que trata da construção de um prédio Padrão 2005, tipo "C", com 04 (quatro) salas de aula, no povoado Alto Lindo, no município de Goiatins.
2. Esta solicitação se justifica em razão da necessidade de adoção de medidas objetivando a rescisão do contrato em tela.
3. Agradeço pela atenção sempre dispensada a esta Pasta.

Atenciosamente,

Daniilo
DANILO DE MELO SOUZA
Secretário de Estado da Educação e Cultura

Abel

Fineza PROVIDENCIAR:

- Análise da situação.
- Inclusão no programa
- Viabilizar o atendimento
- Retorno ao Secretário
- Com prioridade
-

SINIAS

Abel
Alexandre Ubaldó M. Barbosa
Secretário

P/ ATENDIMENTO
Diobina
06/06/13



DESPACHO/SOP/DIOBRAS Nº 172/2013/DOB.



Ao Gabinete do Secretário

Contrato: 241/2007.
Interessado: CONSTRUTORA GUIA LTDA.
Assunto: ENVIO DE PROCESSOS.

Em atendimento à solicitação ao Ofício de nº 2640/2013/SEDUC do dia 05/06/2013, solicitamos que seja encaminhado os Processos referente ao Contrato 241/2007 à Secretaria da Educação, conforme abaixo enumerados:

- 2006/3700/654
- 2008/3700/554
- 2008/3700/800
- 2010/3700/194
- Processo de nº 842/3700/2011 referente à subcontratação, segue com Informe Técnico para análise.

SUPERINTENDÊNCIA DE OBRAS PÚBLICAS, aos 28 de junho do ano de 2013.

Eng.º Civil Leônidas Rivera Zeledon
Diretor de Obras

Arq.º Abel Gonçalves de Paiva
Superintendente de Obras Públicas



2013/37009/3275

Palmas, 15 de julho de 2013.

OFÍCIO Nº 860 – GASEC/SEINFRA

A Sua Excelência o Senhor
DANILO DE MELO SOUZA
Secretário de Estado da Educação
Palmas - TO



Assunto: Encaminha documentação.

Senhor Secretário,

Em atendimento a solicitação de Vossa Excelência, objeto dos Ofícios de nº 2675/2013 e 2640/2013, encaminhamos Informe Técnico referente ao Contrato nº 241/2007 e os Processos de nºs 2011/3700/842, 2006/3700/654, 2010/3700/194, 2008/3700/800 e 2008/3700/554.

À disposição de Vossa Excelência para quaisquer esclarecimentos que se fizerem necessários, despedimo-nos.

Atenciosamente,

ALEXANDRE UBALDO MONTEIRO BARBOSA
Secretário

José Ribamar Mala Júnior
Secretário Executivo



INFORME TÉCNICO

Contrato : 241/2007.
Obra : Construção de um Prédio Escolar Padrão – 2005, Tipo “C”, com 4 (quatro) salas de aula, no povoado Alto Lindo.
Local : Goiatins-TO.
Empresa : Construtora Guia Ltda.

Conforme o ofício nº 2675/2013/SEDUC de 10 de junho de 2013, informamos que:

O Processo de Subcontratação referente a Construção do Prédio Escolar Padrão 2055 tipo “C”, com 4 (quatro) salas de aula no povoado Alto Lindo em Goiatins-TO, contrato nº 241/2007, encontrava-se na comissão de Licitação da Secretaria da Infraestrutura desde o dia 21 de dezembro de 2012, para análise e providência que se fizerem necessárias para o prosseguimento feito.

Em análise ao processo, existe as Certidões de Regularidade Fiscal e Trabalhista, nas fls. 228 a 291, pois, porém, encontra-se vencidas, havendo a necessidade de atualiza-las.

Mas como, no item 5 do ofício supracitado, “A SEDUC reafirma a necessidade urgente de proceder à rescisão unilateral do contrato com a consequente aplicação de penalidade na forma estabelecida no instrumento contratual em base afirmação, estamos de acordo com a rescisão contratual da Secretaria da Educação, para que rescinda o processo de subcontratação nº 2011.3700.000842 (que segue em anexo).

Palmas/TO, 27 de junho de 2013.

384



TRIBUNAL DE CONTAS DO ESTADO DO TOCANTINS

A(s) assinatura(s) abaixo garante(m) a autenticidade/validade deste documento.

JOSELITO ALVES DE MACEDO

Cargo: ANALISTA DE CONTROLE EXTERNO - CONTROLE EXTERNO - Matrícula: 243443

Código de Autenticação: 4fc057f9a358a4586fdb178dd5a4f41d - 22/08/2014 18:02:38

ANTONIO EMANUEL RIBEIRO MENDES

Cargo: ANALISTA DE CONTROLE EXTERNO - CONTROLE EXTERNO - Matrícula: 243409

Código de Autenticação: 9c0e41c9b6526334c09bd48c03ce70df - 22/08/2014 18:16:29